

CURSO 2025
VII EDICIÓN

RNO, TRATAMIENTO PRECOZ Y ORTODONCIA CON ALINEADORES

Aprende a diagnosticar y tratar a todos tus pacientes desde una visión integradora basada en la Rehabilitación Neuro-Oclusal con ayuda de alineadores invisibles.

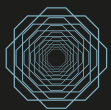
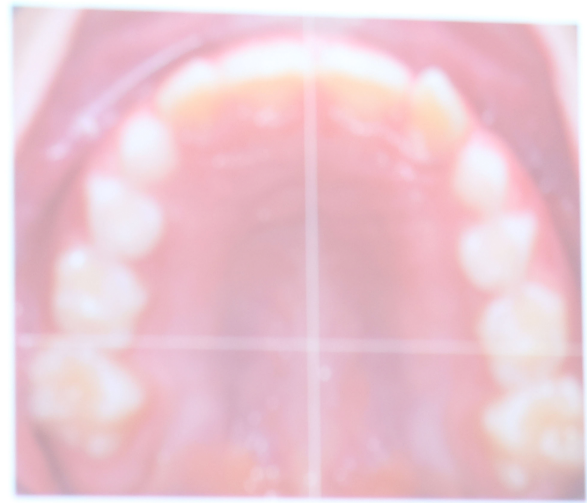

ESMERALDA HERRERO
FORMACIÓN

formacion@esmeraldaherrero.es
www.esmeraldaherrero.es

La Rehabilitación Neuro-Oclusal como filosofía de trabajo.

1. ¿Qué es y qué nos aporta la RNO? Conceptos de equilibrio y estabilidad.
2. Importancia de la visión global dinámica del aparato masticatorio.
3. Posturología y aparato masticatorio.
4. Trabajos de Pedro Planas. Enfoque preventivo y tratamiento precoz.
5. Leyes de Planas del desarrollo
6. Análisis dinámico de las maloclusiones. AFMP y Gótico. Ley de la mínima dimensión vertical.
7. Leyes del equilibrio de Hanau.
8. Rehabilitación funcional de la masticación, respiración y deglución. Parafunciones.
9. Tratamiento precoz en dentición temporal.
 - 9.1. Tratamiento con pistas directas para todas las maloclusiones.
 - 9.2. Tallado selectivo en dentición temporal y mixta 1º fase.



Tratamiento del paciente en crecimiento con Alineadores siguiendo la filosofía RNO

1. Invisalign FIRST y equilibrio en Dentición Mixta. Objetivos de tratamiento según la RNO importancia de la visión global dinámica del aparato masticatorio.

1.1. Características específicas de Invisalign FIRST. Patrones de expansión. Attachments. Compensadores de erupción activos y pasivos. Comunicación con el CAD-Designer.

1.2. Ventajas del tratamiento de 1º fase con alineadores. Manejo de expectativas y colaboración del paciente y sus padres.

1.3. Tú eres tu mejor herramienta de marketing.

a. Cómo y por qué orientar tu consulta al trabajo exclusivo con alineadores.

b. Cómo aprovechar todos los recursos que aporta el flujo digital.

c. Dinámicas de trabajo en equipo en la consulta con alineadores y pacientes en crecimiento.

1.4. El clincheck FIRST: Protocolos clínicos de trabajo con Invisalign First en las diferentes maloclusiones. Casos clínicos. Manejo controles 3D.

a. Cómo incrementar la predictibilidad de los casos.

b. Cómo aprovechar los recursos clínicos que ofrece FIRST.

c. Retención post-fase activa.

- Planteamiento a los padres/ paciente. Objetivos.
- Diseño de los alineadores de retención. Pautas de uso. Duración.





2. Invisalign Comprehensive en pacientes en crecimiento.

2.1. Tratamiento en dentición mixta 2º fase y dentición permanente joven. Equilibrio y estabilidad. Objetivos de tratamiento según la RNO.

2.2. Paciente adolescente. Manejo, motivación y compromiso.

2.3. El clincheck TEEN: Recursos clínicos y protocolos para planificación de casos predecibles para cada maloclusión.

2.4. Manejo del plano oclusal.

2.5. Avance mandibular de la A a la Z. Fases, control, errores a evitar y tips para el éxito de tratamientos de ortopedia con alineadores.

2.6. Estabilidad y retención post tratamiento.



BLOQUE 3

Tratamiento del paciente adulto con Alineadores. Estabilidad, equilibrio, estética y funcionalidad como objetivos de tratamiento.

1. Diagnóstico integral del paciente adulto: Biofuncionalidad. Disfunción temporo-mandibular y dolor orofacial.

1.1. Análisis oclusal estático y dinámico.

1.2. Diagnóstico de patología del aparato masticatorio. clasificación. Origen y tratamiento del dolor orofacial. Síntomas y signos de disfunción cráneo mandibular. Tratamiento DCM. Rehabilitación funcional.

1.3. Regulación del sistema nervioso neurovegetativo y trigémino. Relación del aparato masticatorio con la salud general. Posturología básica aplicada a la clínica dental.

2. Optimización del Clincheck 6.0. Manejo de los controles 3D. Comunicación con el CAD Designer. Optimización de las herramientas del Clincheck 6.0.

3. Protocolos biomecánicos para las diferentes maloclusiones. Predictibilidad: secuencia y anclaje.

4. Aparatología auxiliar. Simplificación de casos complejos. Microtornillos.

5. Cirugía ortognática y alineadores.

6. Caninos incluidos.

7. Pacientes con afectación periodontal moderada-severa. Casos multidisciplinares ORTO-PERIO-ESTÉTICA.

8. Acabado y detallado de los casos. Tallado selectivo en paciente adulto. Equilibrado oclusal y funcional.



¿Cuánto cuesta el curso? _____

El curso está estructurado de manera que el contenido de un bloque dé sentido al bloque siguiente y daremos prioridad a las inscripciones al curso completo, no obstante, si solo te interesasen uno o dos bloques del contenido, te ofrecemos la posibilidad de cursarlos por separado.

• 1 ^{er} Bloque	1 6 5 0 €
• 2 ^{do} Bloque	1 6 5 0 €
• 3 ^{er} Bloque	1 6 5 0 €
• Curso completo	4 9 5 0 €
• Cursando los 3 módulos en la MISMA edición:	4 2 0 0 €

¿Dónde se celebra? _____

Hemos elegido Valencia como sede del curso. Tiene unos hoteles fantásticos y no te será difícil llegar.

¿Cuándo? _____

• 1 ^{er} Bloque	2 4 - 2 5 E n e r o 2 0 2 5
• 2 ^{do} Bloque	2 1 - 2 2 F e b r e r o 2 0 2 5
• 3 ^{er} Bloque	2 8 - 2 9 M a r z o 2 0 2 5

Hemos diseñado un curso intensivo que nos permita aprovechar el máximo el fin de semana.

• Viernes	d e 9 : 0 0 h a 2 0 : 0 0 h
• Sábado	d e 9 : 0 0 h a 1 9 : 0 0 h



¿Cómo me inscribo? _____

Mándanos un email a: formacion@esmeraldaherrero.es incluyendo los siguientes datos de contacto:

- Nombre y apellidos
- Teléfono y e-mail
- Datos de facturación
- Módulos en los que quieres inscribirte
- Justificante del pago de la reserva

Pago de la reserva

A continuación te detallamos el número de cuenta bancaria:

La reserva del curso completo es de 1500€

Reserva de módulos por separado 650€/módulo

- ES80 3134 3499 92 2087255226

Una vez completada la reserva, nos pondremos en contacto contigo para formalizar la inscripción y darte todos los detalles.



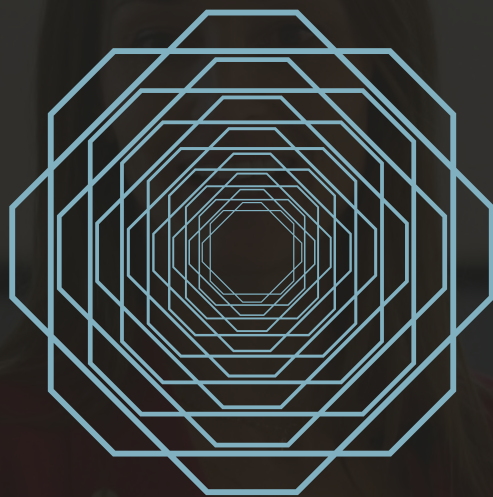

ESMERALDA HERRERO
FORMACIÓN

MÁS INFORMACIÓN Y RESERVAS EN:

608 07 73 68

formacion@esmeraldaherrero.es

www.esmeraldaherrero.es

